Nostalgia

4 janvier 2023 / 1h 58min / Drame, Thriller
De Mario Martone
Avec Pierfrancesco Favino, Francesco Di Leva, Tommaso Ragno

Synospys

Après 40 ans d'absence, Felice retourne dans sa ville natale : Naples. Il redécouvre les lieux, les codes de la ville et un passé qui le ronge.

Retrouvez ce film sur l'offre
"Vivre connectés"
http://vivreconnectes.vaucluse.fr

Vivre connectés
vivreconnectes.vaucluse.fr

Département de VAUCLUSE
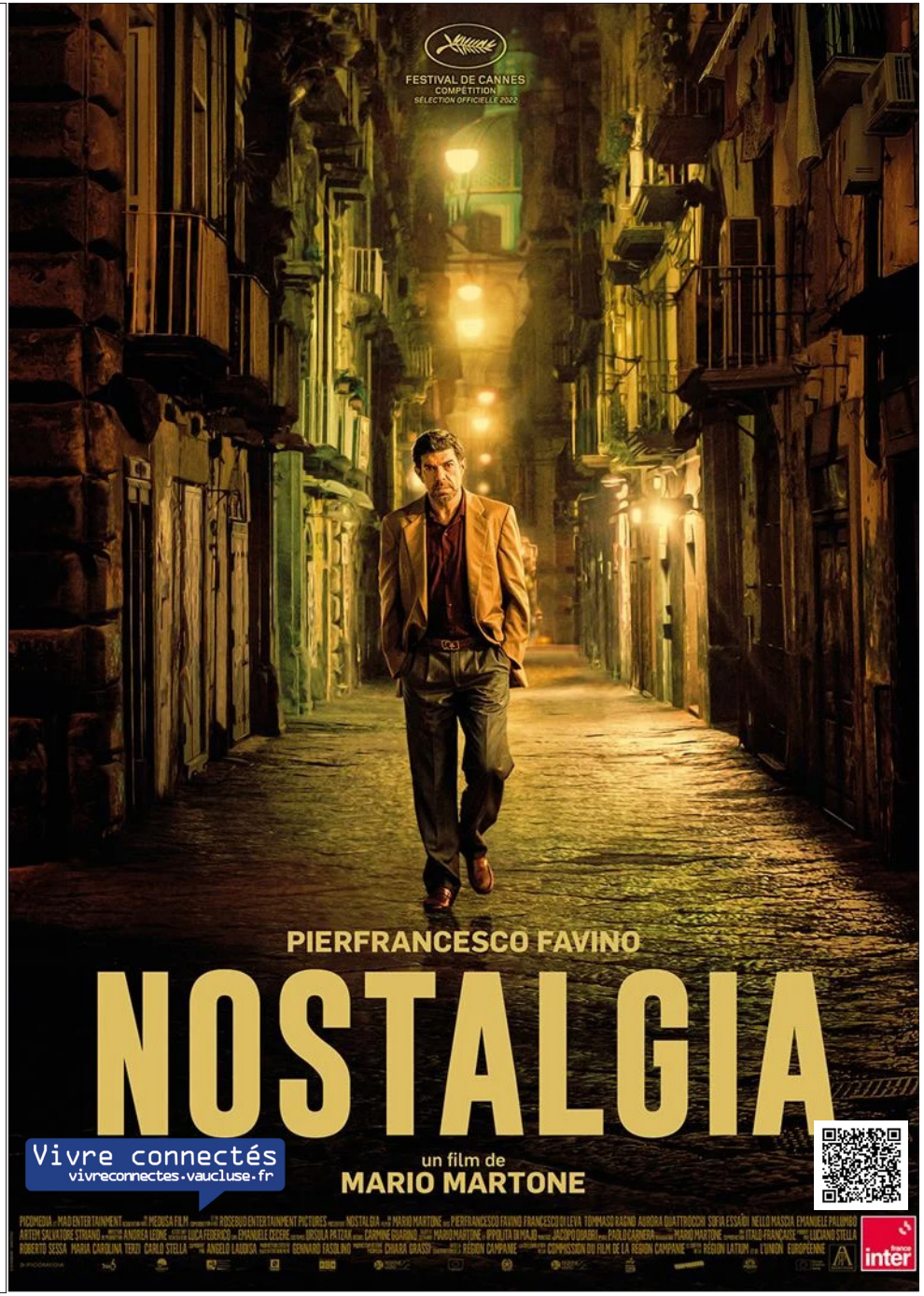
NOSTALGIA